

PLAN:D_REB

PLAN:D_REB bietet:

- Verbesserte Arbeitsprozesse
- Effizienten Informationsfluss
automatischen Erfassung
und Kontrolle von
Eingangsrechnungen
- sofortige Liquiditätsübersicht
- Optimierung des
Rechnungsdurchlaufes
- Transparenz durch
Terminverwaltung
- Komplettübersicht aller
Rechnungen, die sich im
Prüfungsprozess befinden
- Revisions sichere Archivierung
der Eingangsrechnungen

PLAN:D_REB ist:

- Ein Modul für jede
Rechnungswesen-Software,
die ein von außen befüllbares
Rechnungseingangsbuch hat
- Einfach und intuitiv zu
bedienen
- Komplett browserbasiert
- Modular und flexibel
- Ergonomisch
- Wirtschaftlich und effizient



PLAN:D_REB ist eine Lösung zur automatischen Erfassung und Kontrolle von Eingangsrechnungen für kleine und mittlere Unternehmen.

Es ermöglicht die Erfassung und Digitalisierung der Eingangsrechnungen, mit denen dann das elektronische Rechnungseingangsbuch befüllt wird. Anwender haben so bereits morgens nach dem Öffnen der Post eine sofortige Liquiditätsübersicht.

Einen Großteil der Rechnungen erreichen die Unternehmen noch immer in Form von Papier. Fakturen müssen aber häufig von mehreren Personen im Haus auf ihre Richtigkeit geprüft werden. Dabei den Überblick zu behalten, wird spätestens dann, wenn die beteiligten Personen verteilt an unterschiedlichen Standorten sitzen und die Unterlagen womöglich noch mit der Post verschickt werden müssen, zu einer echten Herausforderung.

Optimierung des Rechnungsdurchlaufes

Auf der Basis von Docutec Xtract Account Payable hat PLAN:D deshalb die Lösung REB entwickelt.

PLAN:D_REB ist ein elektronisches Rechnungseingangsbuch und kann als Modul für jede Rechnungswesen-Software eingesetzt werden, die ein von außen befüllbares Rechnungseingangsbuch hat. Es unterstützt Anwender bei der Rechnungsverfolgung innerhalb des Unternehmens und ermöglicht die allgemeine Optimierung des Rechnungsdurchlaufes.

Die technische Voraussetzung dafür ist ein Scanner mit VRS und eine SQL Datenbank. Nach dem Öffnen der Eingangspost werden die Eingangsrechnungen/ -gutschriften mit dem Scanner erfasst, von der Software klassifiziert, aber nicht gebucht — unabhängig davon, ob eine vollständige Kontierung und/oder Kostenrechnungsinformationen vorliegt.

PLAN : D

PRODUKTINFORMATION

PLAN:D_REB ermöglicht die Erfassung und Digitalisierung der Eingangsrechnungen, mit denen das elektronische Rechnungseingangsbuch befüllt wird.

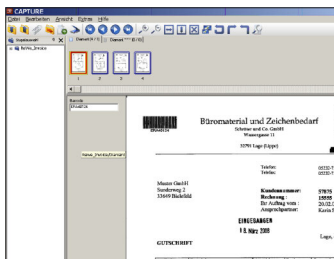

Stapelverarbeitung der Eingangsrechnungen mit einem Scanlient (Bild oben).

Automatische Validierung und Abgleich der ausgelesenen Daten anhand der Stammdaten (Bild rechts).

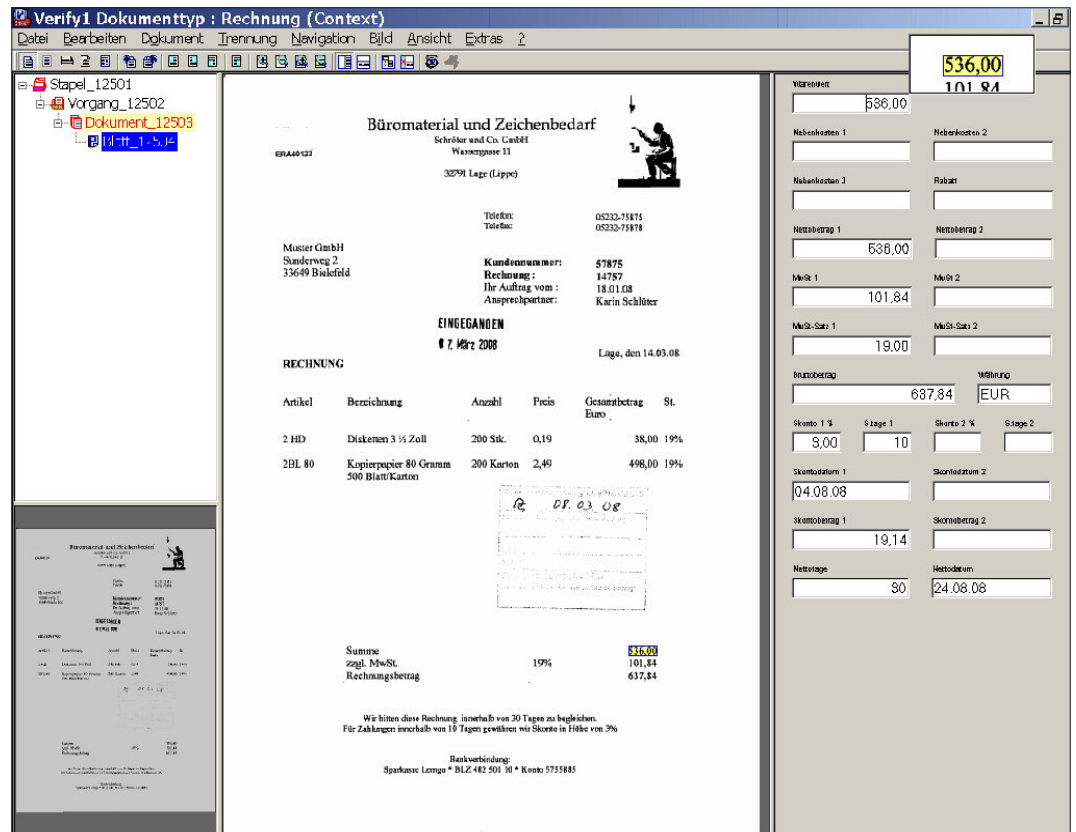

Terminverwaltung schafft Transparenz

Belegdaten so können vom Benutzer flexibel geändert, ergänzt und auch wieder gelöscht werden, bevor ein Beleg tatsächlich gebucht wird. Das Rechnungseingangsbuch bietet Unternehmen eine Komplettübersicht aller Rechnungen, die sich im Prüfungsprozess befinden. Zur Kontrolle stehen verschiedene Berichte, Einstell- und Selektionsmöglichkeiten innerhalb der Finanzbuchhaltung und eine entsprechende Terminverwaltung zur Verfügung. Die Terminverwaltung schafft gleichzeitig Transparenz, denn sie zeigt auf, wie gut die Abläufe in einem Unternehmen funktionieren und macht Schwachstellen sichtbar. Anwender erhalten auf diese Weise einen besseren Überblick über die Liquidität und können Skontierungspotentiale besser nutzen.

Revisions sichere Archivierung

PLAN:D_REB lässt sich wahlweise um nützliche Funktionen erweitern. So ist je nach vorhandenem Rechnungswesen-System eine revisions sichere Archivierung der Eingangsrechnungen möglich. Eine optionale Hotkey-Funktion erlaubt den direkten Zugriff aus dem Rechnungseingangsbuch auf digitalisierte Rechnungen.

Technische Merkmale:

- Lieferantenprüfung
- Kreditorenabgleich
- Zahlungszielfinder
- Adresssprüfung nach §14 Umsatzsteuergesetz
- Skonto 1 / Skonto 2

PLAN:D AG

Bartholomäusstraße 26 F
D-90489 Nürnberg
Fon: +49 (0)911 520 99 29-0
Fax: +49 (0)911 520 99 29 -90
E-Mail: info@pland.ag
www.pland.ag